

Data presentazione: 12/11/1986 - Data: 09/11/2011 - n. P10215343 - Richiedente CINI X APES
 Tot.schede: 1 - Formato di acq.: A2(419x594) - Formato di scala: 1:1.5

Catasto dei fabbricati - Situazione al 09/11/2011 - Comune di VECCHIANO(L702) - Foglio: 29 Particelle: 2063 - Subalterno 15 -
 VIA DEI MAGAGNA n. 43



MINISTERO DELLE FINANZE 205
 DIREZIONE GENERALE DEL CATASTO E DEI SERVIZI TECNICI ERARIALI
NUOVO CATASTO EDILIZIO URBANO
(R. DECRETO LEGGE 13 APRILE 1998, N. 40)

Mod. A (Nuovo Catasto Edilizio Urbano)
 Lire 200
 Data presentazione: 12/11/1986 - Data: 09/11/2011 - n. P10215343 - Richiedente CINI X APES

Planimetria dell'immobile situato nel Comune di VECCHIANO Via MAGAGNA
 Data ISTITUTO AUTONOMO PER LE CASE POPOLARI DELLA PROVINCIA DI PISA PER L'AREA PER L'AREA - COMUNE DI VECCHIANO
 Allegata alla dichiarazione presentata all'Ufficio Tecnico Erariale di PISA

PROPRIETA' ESCLUSIVA
 PROPRIETA' A COMUNE

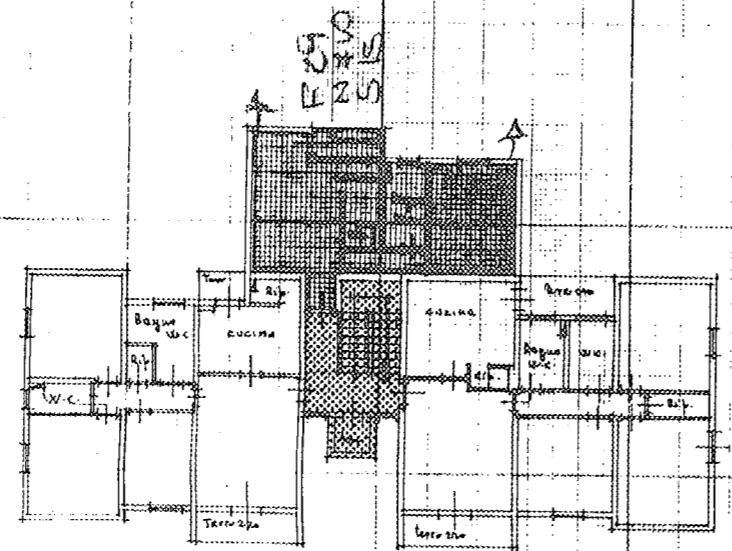

PIANO QUARTO H=2,70

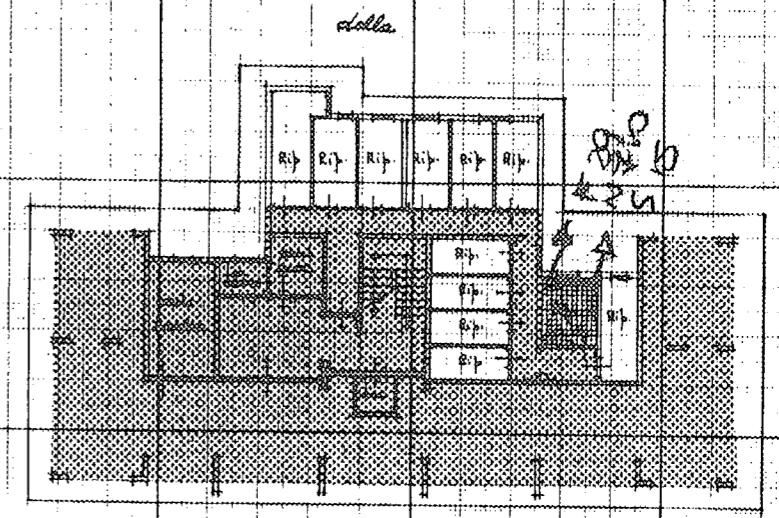

PIANO TERRA H=2,40

ORIENTAMENTO



SCALA DI 1:200

| SPAZIO RISERVATO PER LE ANNOTAZIONI D'UFFICIO | |
|---|-----|
| DATA | 29 |
| PROT. N° | 710 |
| | 15 |

Completata dal Geom. CARLO MARCHI.
(Titolo, nome e cognome del tecnico)
~~incaricato~~ *incaricato* dell' I.A.C.P. di Pisa
 della Provincia di
 Pisa 15.08.1986
 Firma: *Carlo Marchi*